

# インクジェット用 IDカードキット

はさんで使う!  
ラミネートタイプ

横 縦

このキットは、ラミネートフィルムではさんで使うタイプのIDカードキットが簡単に少量ずつ自作できる便利な用紙です。この用紙を正しくお使いいただくために、ご使用前に本書をよくお読みください。

## 使用方法

### 1 デザインをします。

最新の情報、テンプレートのダウンロードについては、用紙専用サイト「ペーパーミュージアム」  
<http://www.sanwa.co.jp/paper/> または、<http://www.sanwa.co.jp/~go!>

表面・裏面のデザインをします。

※お手元の名刺カードを使う場合は③からお読みください。

まず、対応ソフトの「用紙選択」の画面で「サンワサプライ JP-HMC10」または「JP-ID08・JP-ID09・JP-ID10・JP-ID11」のいずれかを選んでください。もしない場合は、各ソフトのマニュアルに従って用紙を新たに登録してください。※特別なソフトがない場合は、無償でWordなどで使えるテンプレートがダウンロードできます。詳しくは、上記サイト「ペーパーミュージアム」の「テンプレート」コーナーをご覧ください。

#### 注意

縦型のカードを印刷するときは、以下のようなデザインを作成して、印刷してください。

出来上がり

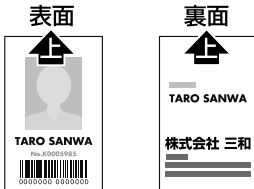

左図のように印刷したいとき、また別々のカードを2種類作りたいときは、画面上で右図のような向きでデザインしてください。

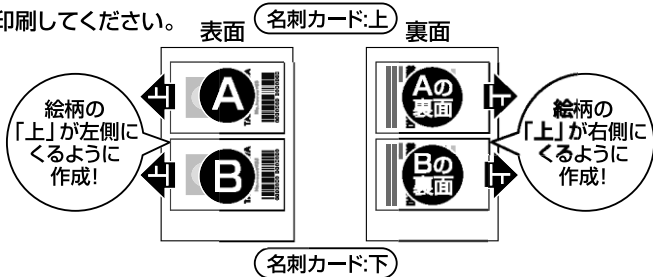

### 2 印刷をします。

#### ●テストプリント(試し刷り)をします。

本番の用紙に印刷する前に試し刷りをします。

プリンタの種類、給紙の仕方によって印刷範囲がずれることがあります。テストプリント紙を使ってテストプリントを行い、印刷範囲を調整してください。また、その際は各ソフトのマニュアルに従ってください。(テストプリント紙は必要に応じてコピーしてお使いください。)

※プリンタの使用頻度・使用環境など、また用紙の反りなどにより、まれにテストプリント紙で位置を合わせても本番の用紙で多少ズレが生じることがあります。

※多少印刷がズレても良いよう、カードの端ギリギリに文字などが入るデザインをされないことをおすすめします。用紙に反りがみられるときは反りを直してから印刷してください。

#### ●本番の用紙に印刷をします。

- 1) 用紙サイズを必ず「ハガキ」サイズを選んでください。
- 2) 両面とも印刷面です。上下方向に気をつけて用紙をプリンタにセットしてください。

#### ポイント

★プリンタは使用頻度により、プリンタ内部の汚れ、給紙ローラー部分の摩耗などの理由によって、給紙がうまくいかないことがあります。その時は、プリンタ内部をクリーニングペーパーなどでクリーニングしてください。

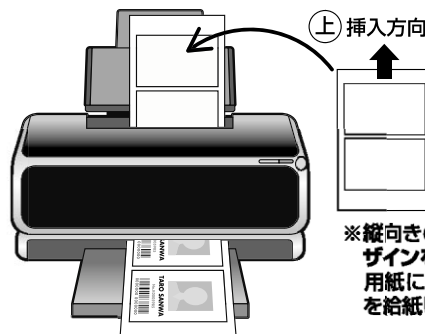

※縦向きのデザインをしたときは、上記①デザインをするの注意のようにデザインをし、用紙に書いてある挿入方向に従って用紙を給紙してください。

3) この用紙は、手差しで1枚1枚補給してください。プリンタの機種によっては厚紙モードで使用してください。また上下方向がありますのでプリンタにセットする時はご注意ください。

4) 使用するプリンタの機種によりわずかに濃淡の差がでることがあります。その場合は、各機種の取扱説明書に従い濃度調節を行ってください。また、プリンタ各種に応じてカラーバランス・ガンマ補正・各色の濃度などを調節してください。

#### 用紙設定・モード設定(例)

印刷の際には下記のモード設定でご使用いただくと良好な画像を得ることができます。

プリンタ	用紙設定	印刷モード
エプソン ※	EPSONスーパーファイン紙/フォトマット紙	きれい/高精細
キヤノン	高品位専用紙/マットフォトペーパー	きれい/超高品位/高品位
hp・NEC レックスマーク 他	専用紙/コート紙	高精細/ベスト/高品位

※エプソンプリンタ PM-4000PX、PX-5500、PX-G5000・G920・V500などの顔料系インクにも対応します。

### 3 切り離してカードにします。

ミシン目加工により、2・3回折り曲げるだけで、カードが切り離せます。左右にちぎるようにひきさかないでください。※名刺カードの端がケバ立つことがあります。その時は、カードを揃えて、机の上で2、3回トントンと押さえるとケバ立ちが分かりにくくなります。

〈横向きのデザイン〉



〈縦向きデザインのデザイン〉

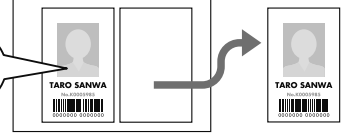

ミシン目で切り取る

### 4 ラミネートフィルムに名刺カードをはさみこみます。

横

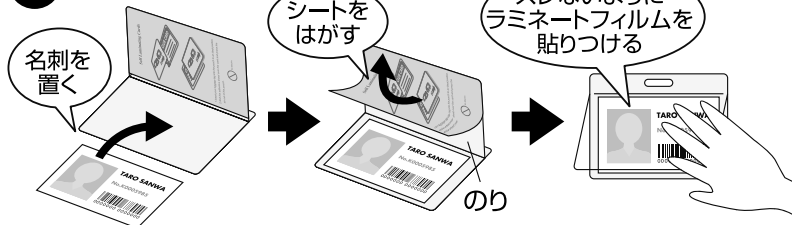

縦

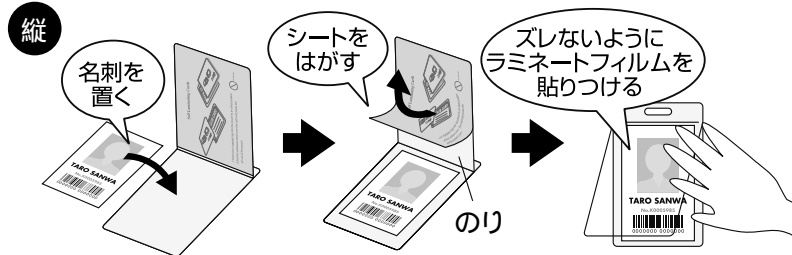

#### ※コツ

一気にシート（裏紙）をはがすと、貼りつける時にラミネートフィルムに気泡が入ることがあります。



※縦向きの方が気泡が入りやすくなっていますので、作成するときは特に注意してください。

### 5 ストラップ・クリップを取り付けます。

添付のストラップ・クリップを取り付けます。

クリップ

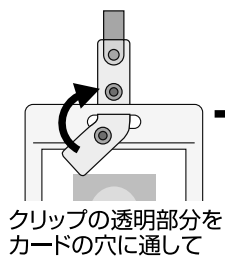

ストラップ

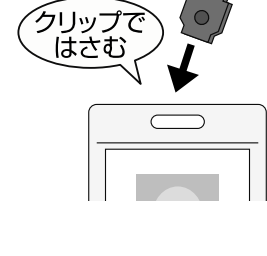

### 6 出来上がり!



#### 使用上の注意

- この用紙は両面に印刷することができますが、自動両面印刷はできません。
- にじみが多い場合は濃度調節をしてください。
- プリンタによって印刷可能領域が異なります。各機種種の取扱説明書でご確認ください。
- 印刷前にカードを切り取ることは、プリンタトラブルの原因にもなりますので、カードを切り取った用紙は使わないでください。
- 用紙が折れ曲がったり、シワにならないように取り扱ってください。万一、カールしたら必ずカールを直してから使用してください。またこの時、カードがミシン目で切れてしまわないようご注意ください。（用紙が汚れないよう、コピー用紙などで用紙をはさんでから重い本などで重しをして反りを直してください。）
- 印刷面をこすったり、傷つけたり、折り曲げたりしないでください。また、印刷面に油などの汚れをつけないようにお取り扱いください。インクがうまくのらない場合があります。
- 万年筆や水性ペンで書くのにじむ恐れがありますので、ご確認の上で使用ください。
- コピー機、レーザープリンタ、ドットプリンタ、熱転写プリンタ、アルプス社製マイクロドライプリンタなどインクジェットプリンタ以外では使用できません。
- プリンタの種類、プリンタの印刷モード、インク、ドライバソフトなどにより、画像色・画像の精細さが変わることがあります。
- 用紙は必要なだけ取り出し開封後はなるべく早くにお使いください。

#### 保管上の注意

- 使用しない用紙は必ずビニール袋に入れて気温40℃以下、湿度80%以下の場所で水平に保管してください。外で長時間放置いたしますと、反りが発生したり変色する可能性があります。
- 高温、高湿、直射日光、蛍光灯の光など、また空気の流れ（空調など）のある場所を避けて保管してください。
- 閉め切った車内やトランクなど、高温になる条件での保管は避けてください。

※万一、製造上の不備がございました場合には、同数の新しい製品とお取り替えいたします。それ以外の責任はご容赦いただけます。

※本製品は光や保管条件によって変色、退色いたしますが、この点についてのお取り替え、その他の保償はご容赦いただけます。

サンワサプライ株式会社  
www.sanwa.co.jp

06/10/MTME